

QUEL APAISEMENT POUR LA CIRCULATION A PUJOLS ?

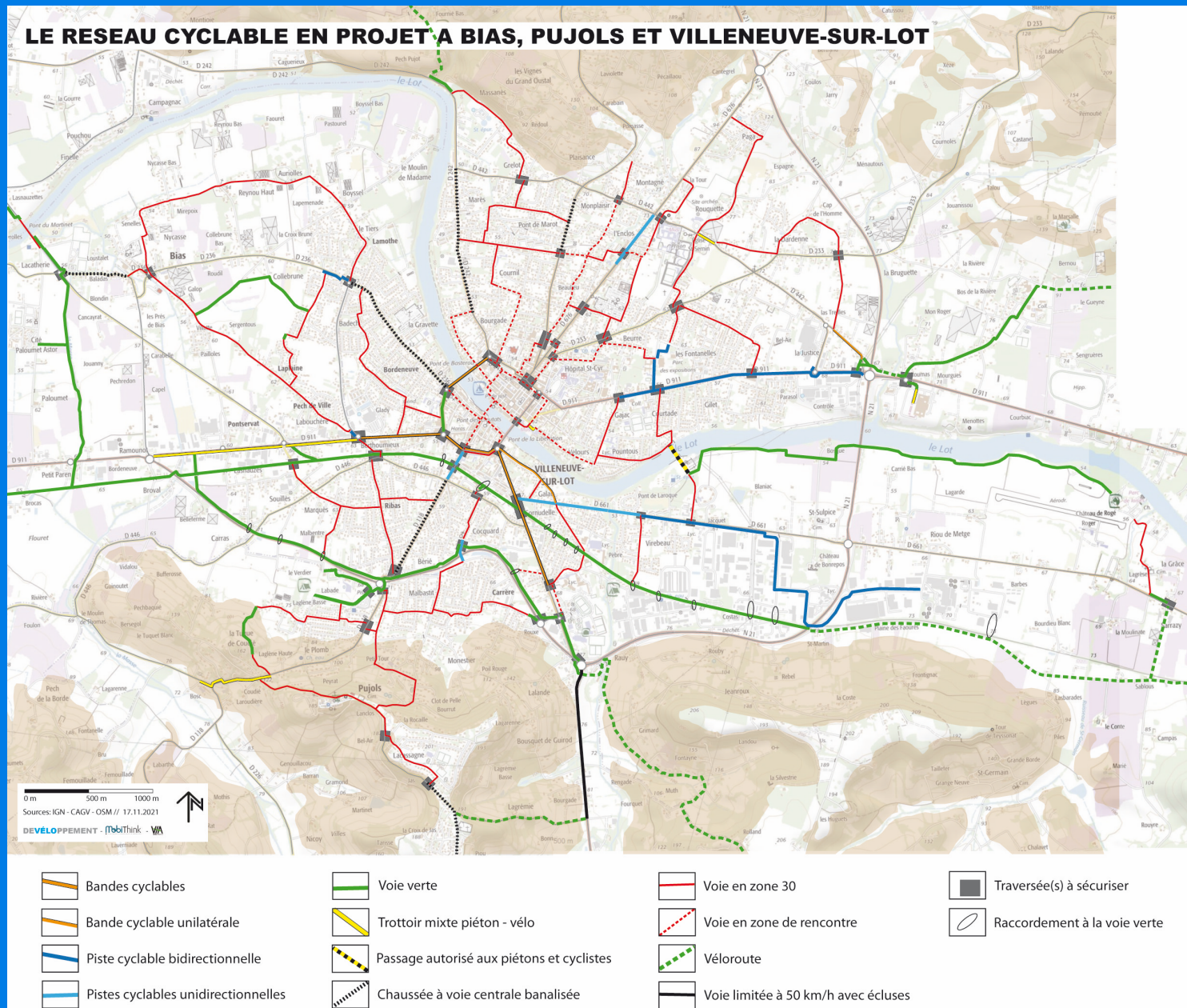





Réunion publique

29 novembre 2023

La réflexion sur l'apaisement global de la circulation à Pujols a commencé par l'étude du réseau cyclable de l'agglomération





- | | | | |
|---|---|---|------------------------------|
|  | Voie en zone 30 ou en zone de rencontre |  | Trottoir mixte piéton - vélo |
|  | Voie verte |  | Trottoir mixte OU Cvcb |
|  | Chaussée à voie centrale banalisée (Cvcb) |  | Traversée(s) à sécuriser |
|  | Véloroute | | |

APAISEMENT ET MIXITE

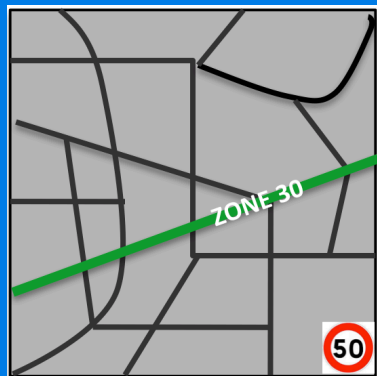

FAIRE DU VELO EST PLUS FACILE DANS UNE CIRCULATION APAISEE

Une partie du réseau cyclable emprunte des voies calmes qui sont proposées en zone 30 ou en zone de rencontre afin de faciliter la mixité.

Un itinéraire cyclable en zone 30 qui traverse un quartier limité à 50 km/h est moins attractif et moins efficace que dans un quartier en zone 30 généralisée.

C'est pourquoi la **GENERALISATION DES ZONES 30** est recommandée.

Le marquage des itinéraires cyclables est un plus bien utile.

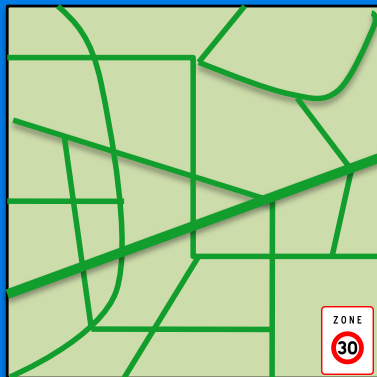

Périgueux



Bordeaux

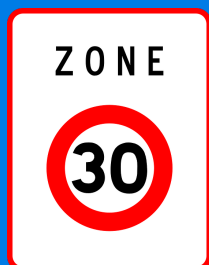

Apaisement de la circulation - le contexte

✓ La France dispose de deux outils pour apaiser la circulation:



ZONE 30

Depuis 1990



Périgueux

Dans cette zone, limitée à 30 km/h, toutes les chaussées sont à double sens pour les cyclistes.

ZONE DE RENCONTRE

Depuis 2008



Blanquefort

Dans cette zone, limitée à 20 km/h, les piétons sont autorisés à circuler sur la chaussée sans y stationner et bénéficient de la priorité sur les véhicules. Toutes les chaussées sont à double sens pour les cyclistes.

- ✓ Les Nations Unies prescrivent le 30 km/h en faveur des usagers vulnérables (08.2020)
- ✓ L'Espagne généralise le 20 et 30 km/h en ville (printemps 2021)
- ✓ L'Europe recommande le 30 km/h en ville (06.10.2021)
- ✓ En France fin 2021, plusieurs centaines de communes en 30km/h, 12 % de la population

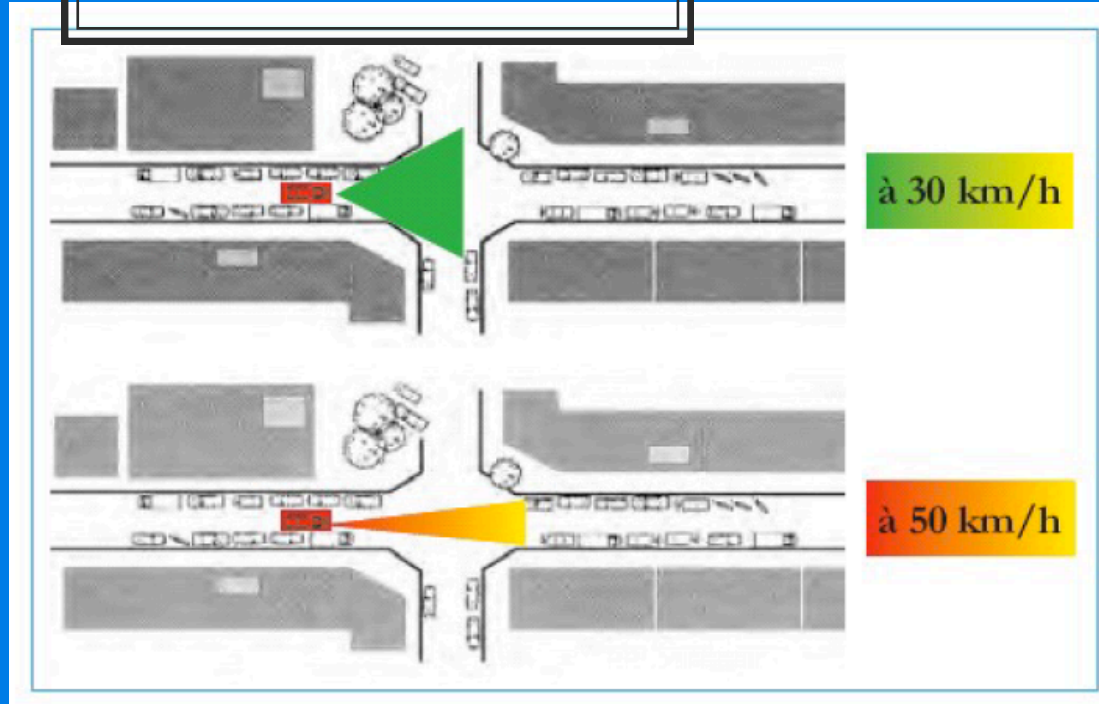

VITESSES ET ACCIDENTS

Dans le milieu urbain, la vision périphérique est très sollicitée. Plus on va vite, plus la perception périphérique se rétrécit.

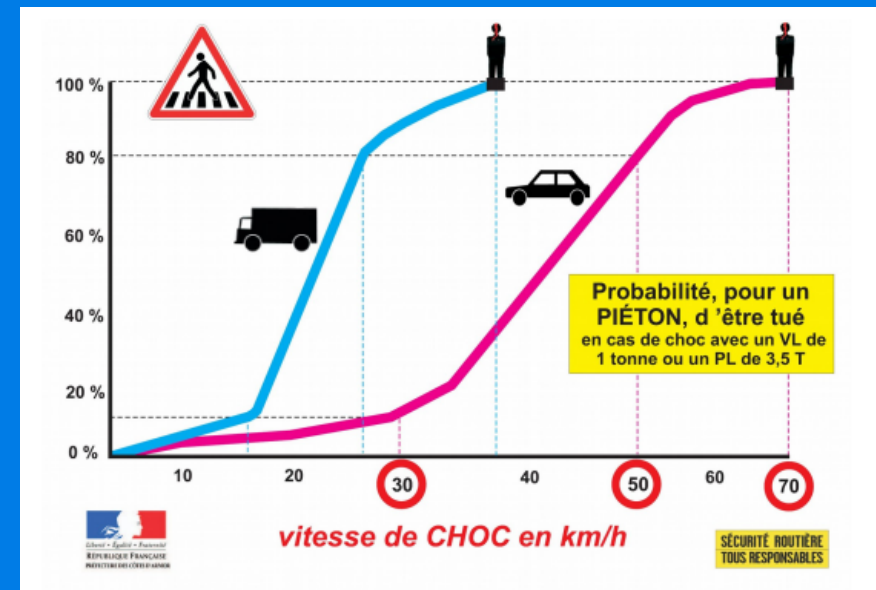
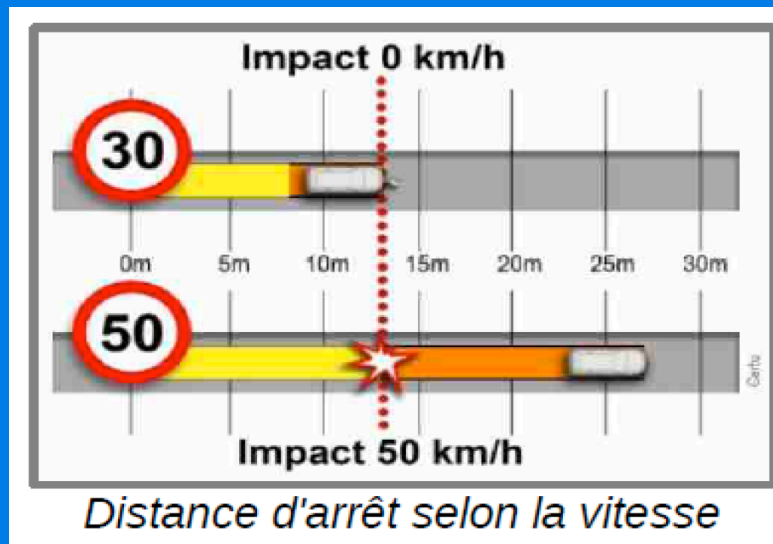

A QUELLE VITESSE ?

Etat actuel

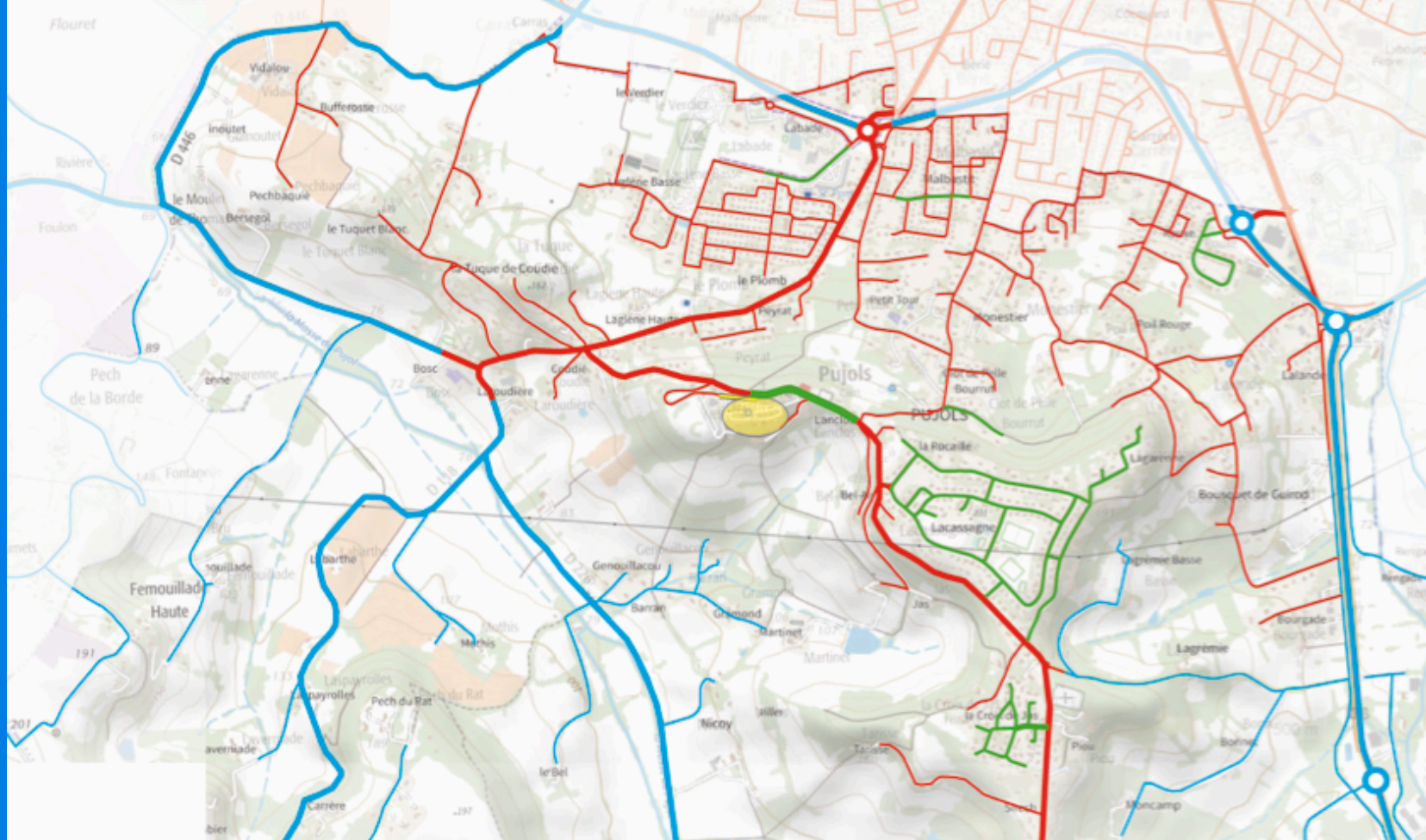

Aujourd'hui c'est le 50 km/h qui domine dans l'agglomération de Pujols

2 scénarios ont été proposés pour la modération des vitesses

SCENARIO 1

Apaisement moyen

047-214702151-20231205-DEL2023_80-DE
Le 06/12/2023

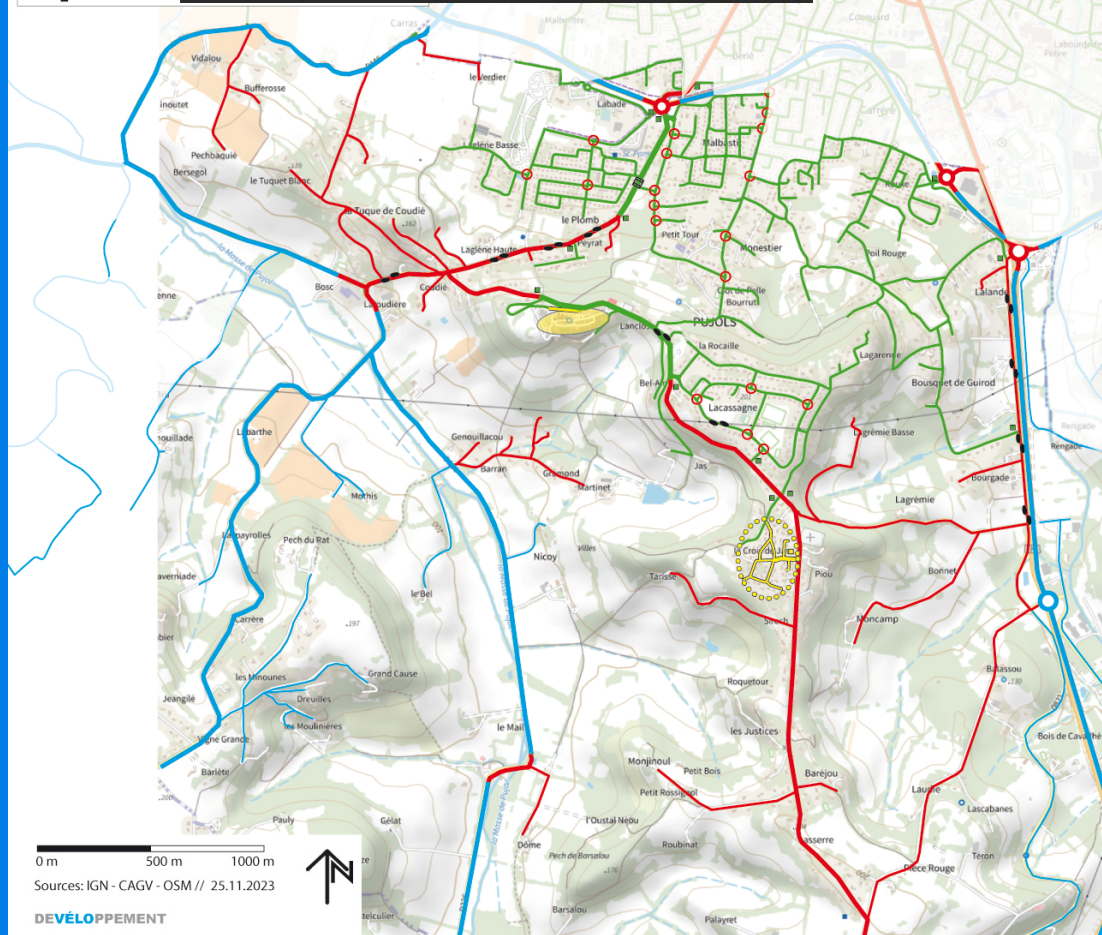

A QUELLE VITESSE ?

Etat actuel

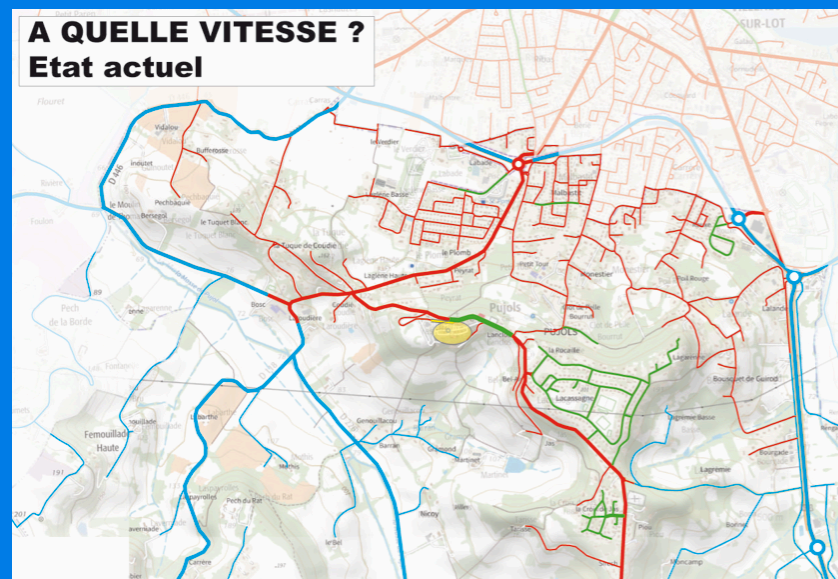

- Généralisation des zones 30 dans les rues résidentielles
- Agrandissement de la zone 30 de la Côte du Mont Pujols et de l'avenue de Saint-Antoine
- Création d'une zone 30 sur la partie la plus habitée de l'avenue du Général de Gaulle
- Test d'une zone de rencontre dans un quartier : La Croix de Jas ? Le Plomb ? Malbastit ? Benet ? ?

SCENARIO 2

Apaisement fort

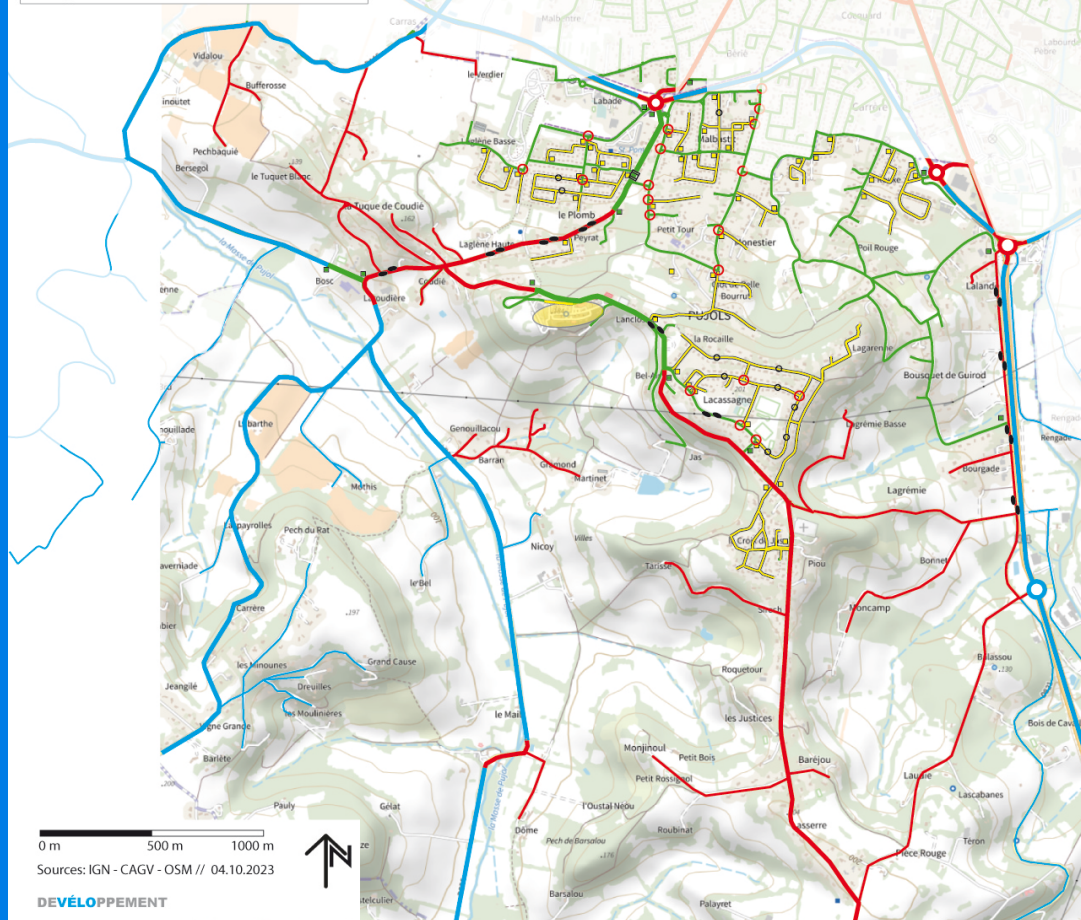

	Voie structurante en zone 30		Voie structurante > 50 km/h
	Voie calme en zone 30		Voies secondaires principalement > 50 km/h
	Voie calme en zone de rencontre		Panneaux entrée/sortie zone 30
	Aire piétonne et zone de rencontre		Panneaux entrée/sortie zone de rencontre
	Voie structurante limitée à 50 km/h		Priorité aux voies adjacentes (panneaux)
	Voies calmes limitées à 50 km/h		Double écluse
			Plateau surélevé
			Dos d'âne

A QUELLE VITESSE ?

Etat actuel

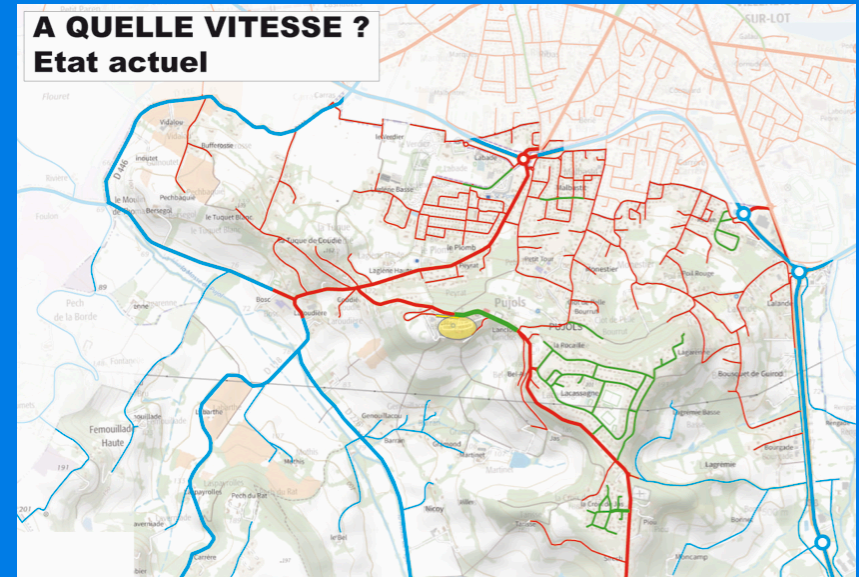

- Généralisation des zones de rencontre dans les rues peu fréquentées
- Création de zones 30 sur les voies de desserte locale
- Agrandissement de la zone 30 de la Côte du Mont Pujols et de l'avenue de Saint-Antoine
- Création d'une zone 30 sur la partie la plus habitée de l'avenue du Général de Gaulle

SCENARIO 1

14702151-20231205-DEL2023_80-DE
Recueil 06/12/2023

Apaisement moyen

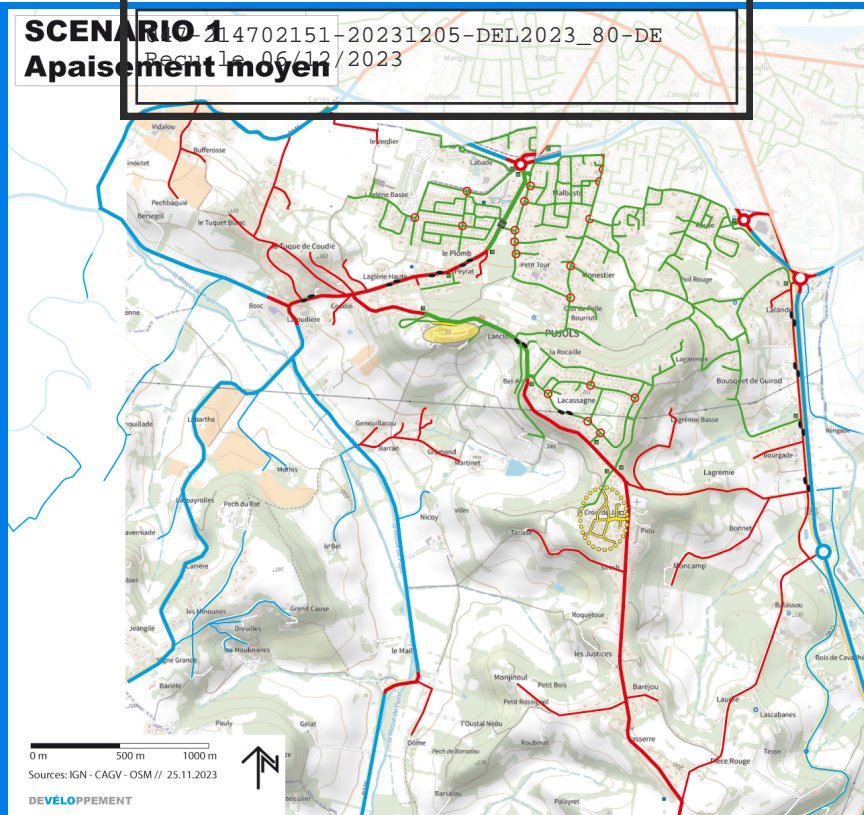

- | | |
|-------------------------------------|--|
| Voie structurante en zone 30 | Voie structurante > 50 km/h |
| Voie calme en zone 30 | Voies secondaires principalement > 50 km/h |
| Voie calme en zone de rencontre | Panneaux entrée/sortie zone 30 |
| Aire piétonne et zone de rencontre | Panneaux entrée/sortie zone de rencontre |
| Voie structurante limitée à 50 km/h | Priorité aux voies adjacentes (panneaux) |
| Voies calmes limitées à 50 km/h | Double écluse |
| Test de zone de rencontre | Plateau surélevé |
| | Dos d'âne |

SCENARIO 2

Apaisement fort

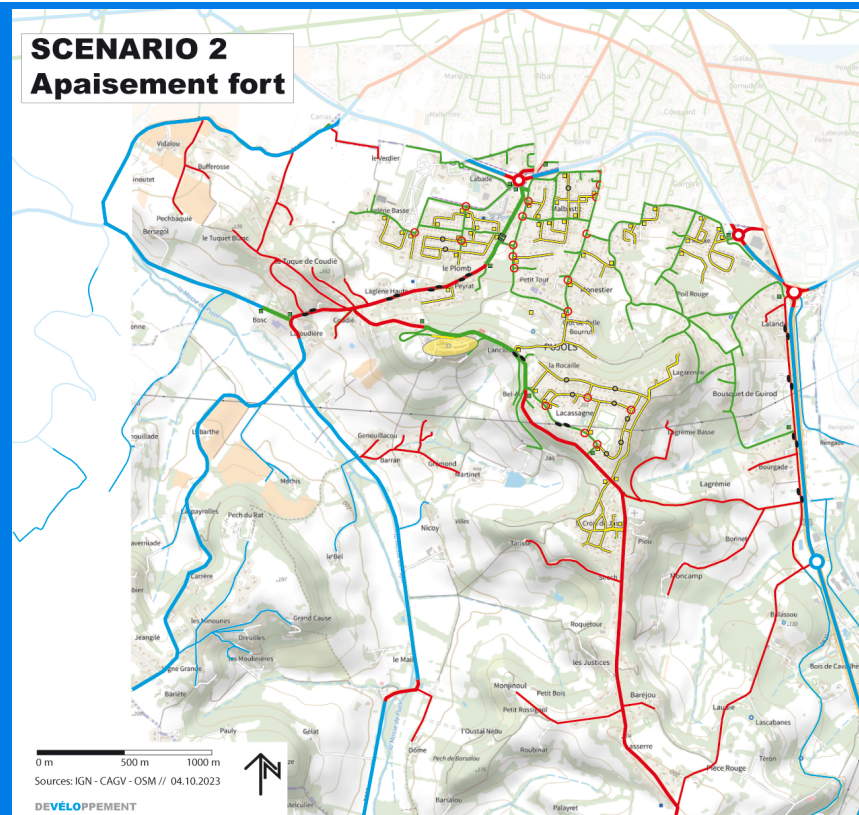

- | | |
|-------------------------------------|--|
| Voie structurante en zone 30 | Voie structurante > 50 km/h |
| Voie calme en zone 30 | Voies secondaires principalement > 50 km/h |
| Voie calme en zone de rencontre | Panneaux entrée/sortie zone 30 |
| Aire piétonne et zone de rencontre | Panneaux entrée/sortie zone de rencontre |
| Voie structurante limitée à 50 km/h | Priorité aux voies adjacentes (panneaux) |
| Voies calmes limitées à 50 km/h | Double écluse |
| | Plateau surélevé |
| | Dos d'âne |

C'est le scénario 1 « Apaisement moyen » qui a été retenu par les Commissions Développement durable, Voirie et Sport

	SCENARIO 1 Apaisement moyen	SCENARIO 2 Apaisement fort
Panneaux zone 30 et zone de rencontre	8 400,00 € HT	34 800,00 € HT
Panneaux priorité rues adjacentes	11 400 € HT	11 400 € HT
Double-écluses avec panneaux	150 000,00 € HT	150 000,00 € HT
Dos d'âne		66 000,00 € HT
Plateau surélevé	78 550,00 € HT	78 550,00 € HT
TOTAL	248 350,00 € HT	340 750,00 € HT

Les zones 30 et les zones de rencontre recevront des dispositifs de ralentissement là où cela est nécessaire : plateaux, coussins, chicanes, écluses, sens uniques, panneaux « Stop » ou « Cédez le passage »,
La priorité à droite, règle de base de gestion des priorités entre véhicules, est préconisée en zone 30.



Il est préférable d'installer des écluses avec un passage spécifique pour les cyclistes



Rue de la Libération



Cami del César



Là où la priorité à droite n'est pas bien respectée : Stop et/ou Cédez le passage



Rue de la Font du Bourreau



Rue de la Font du Bourreau

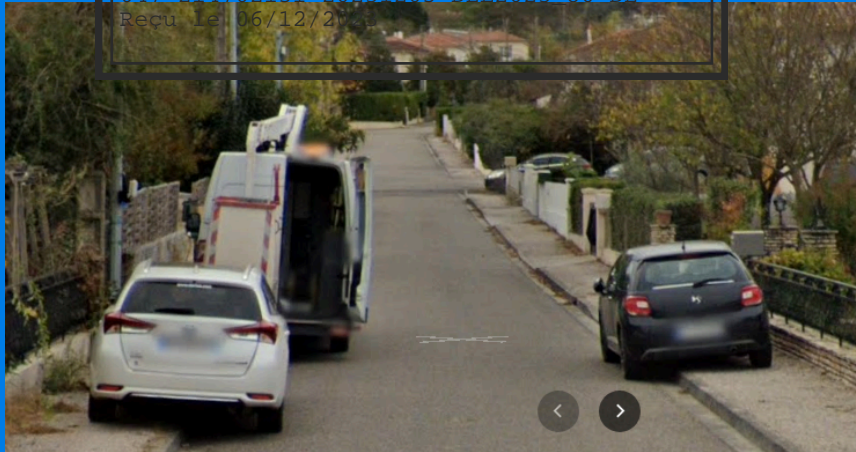

Rue Albert Camus



Rue des Etoiles

Le stationnement correct, qui respecte les trottoirs, participe à la modération des vitesses



Rue des Amandiers



Rue Lafayette

SCENARIO 1

Apaisement moyen

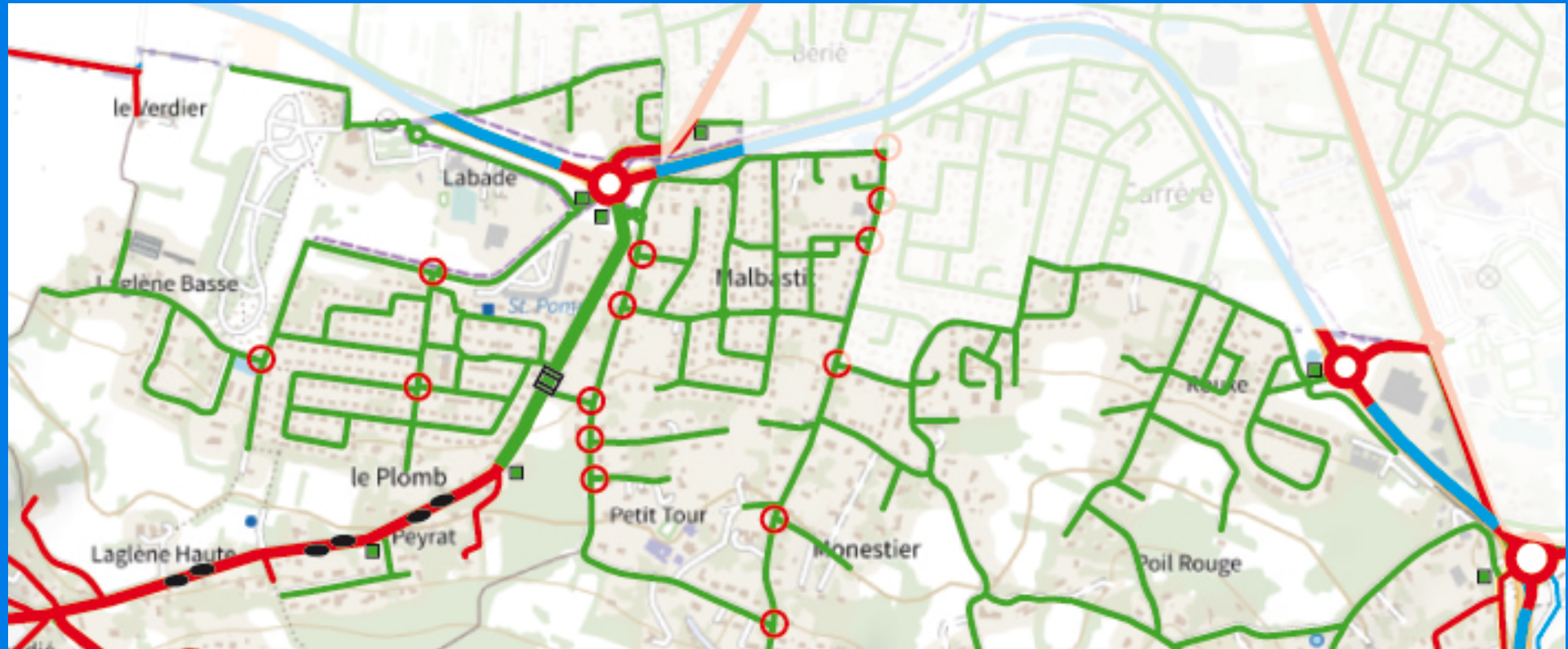

	Voie structurante en zone 30		Voie structurante > 50 km/h
	Voie calme en zone 30		Voies secondaires principalement > 50 km/h
	Voie calme en zone de rencontre		Panneaux entrée/sortie zone 30
	Aire piétonne et zone de rencontre		Panneaux entrée/sortie zone de rencontre
	Voie structurante limitée à 50 km/h		Priorité aux voies adjacentes (panneaux)
	Voies calmes limitées à 50 km/h		Double écluse
	Test de zone de rencontre		Plateau surélevé
			Dos d'âne

SCENARIO 1

Apaisement moyen

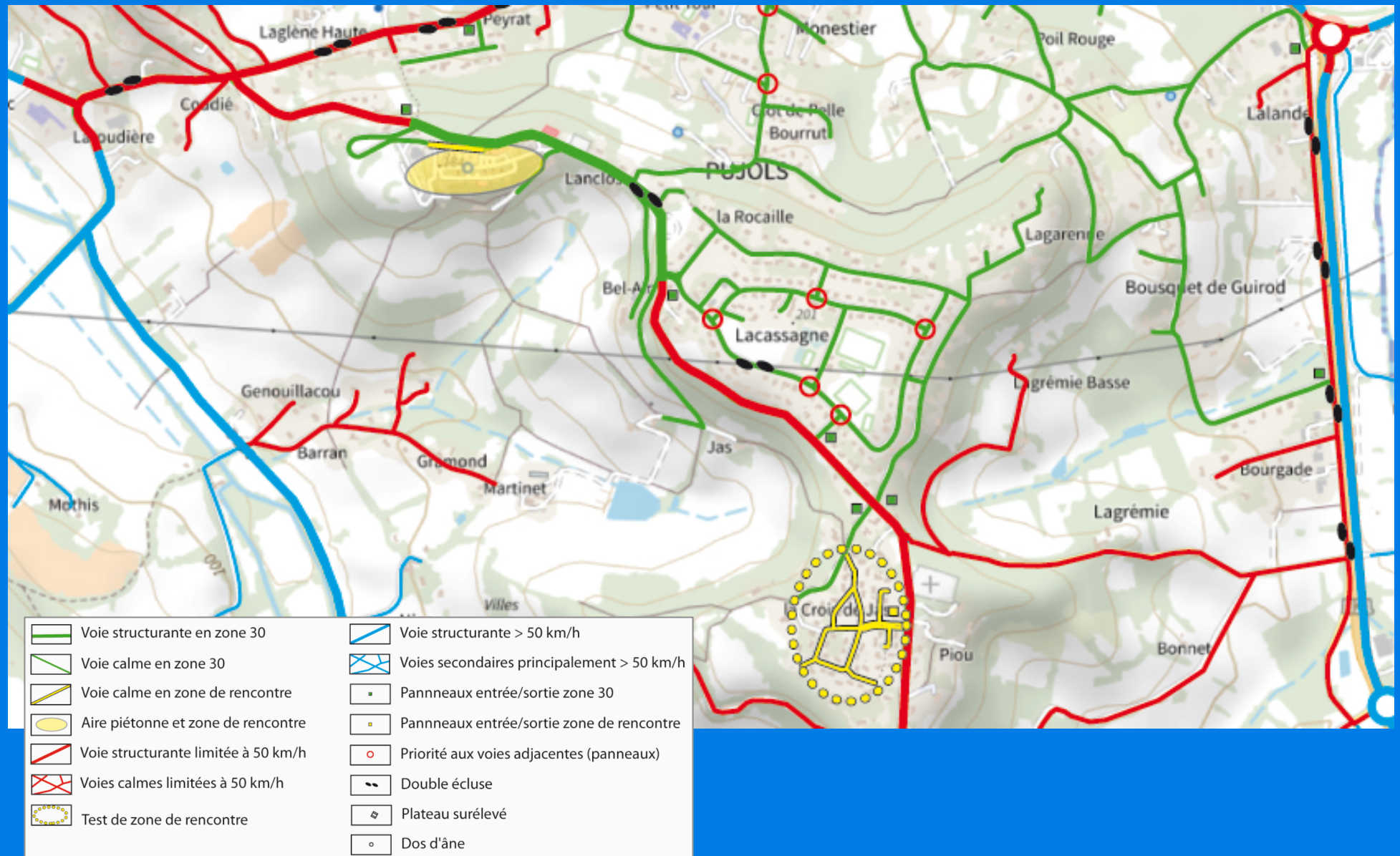

Le vélo c'est tout un art.

MERCI POUR VOTRE ATTENTION

